

Inquadramento generale

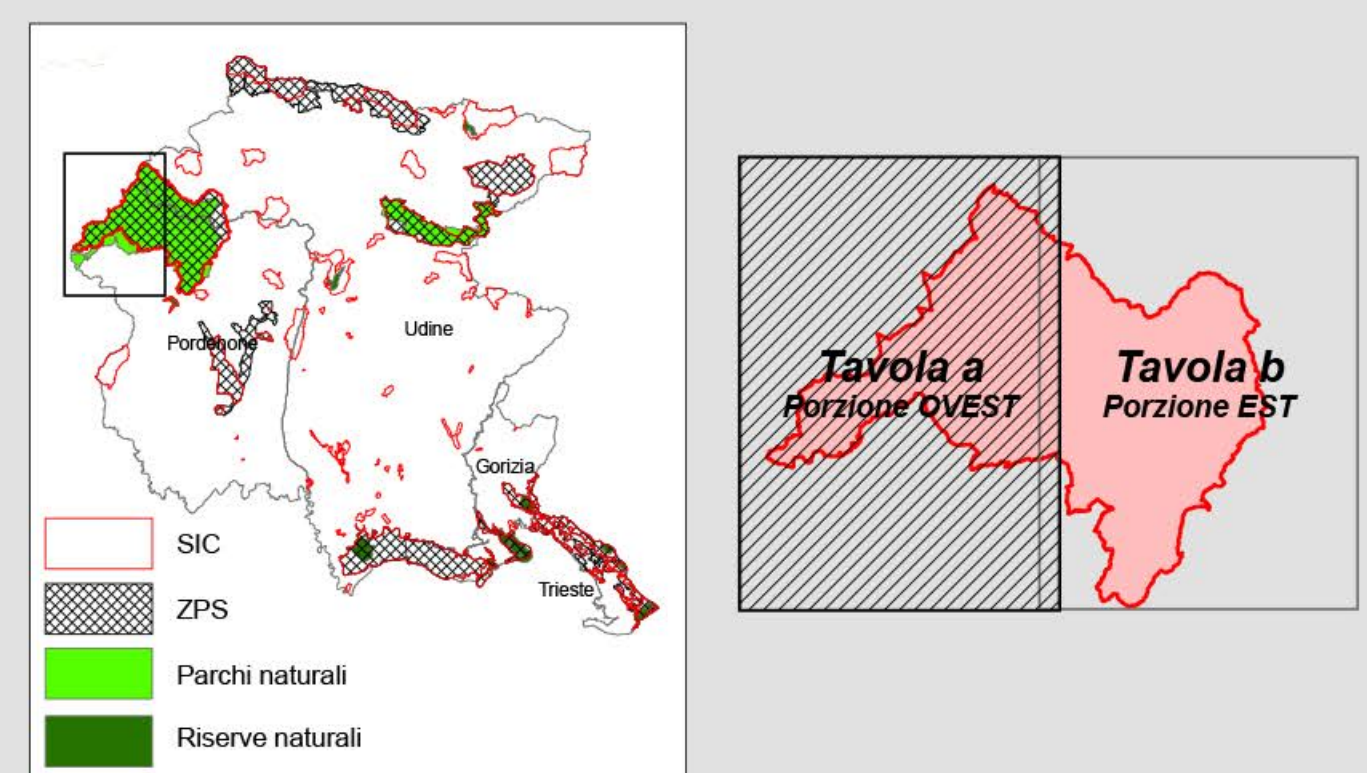

Scala 1 : 25.000
 Proiezione: Gauss-Boaga - Datum: Roma40 - Fusco: est

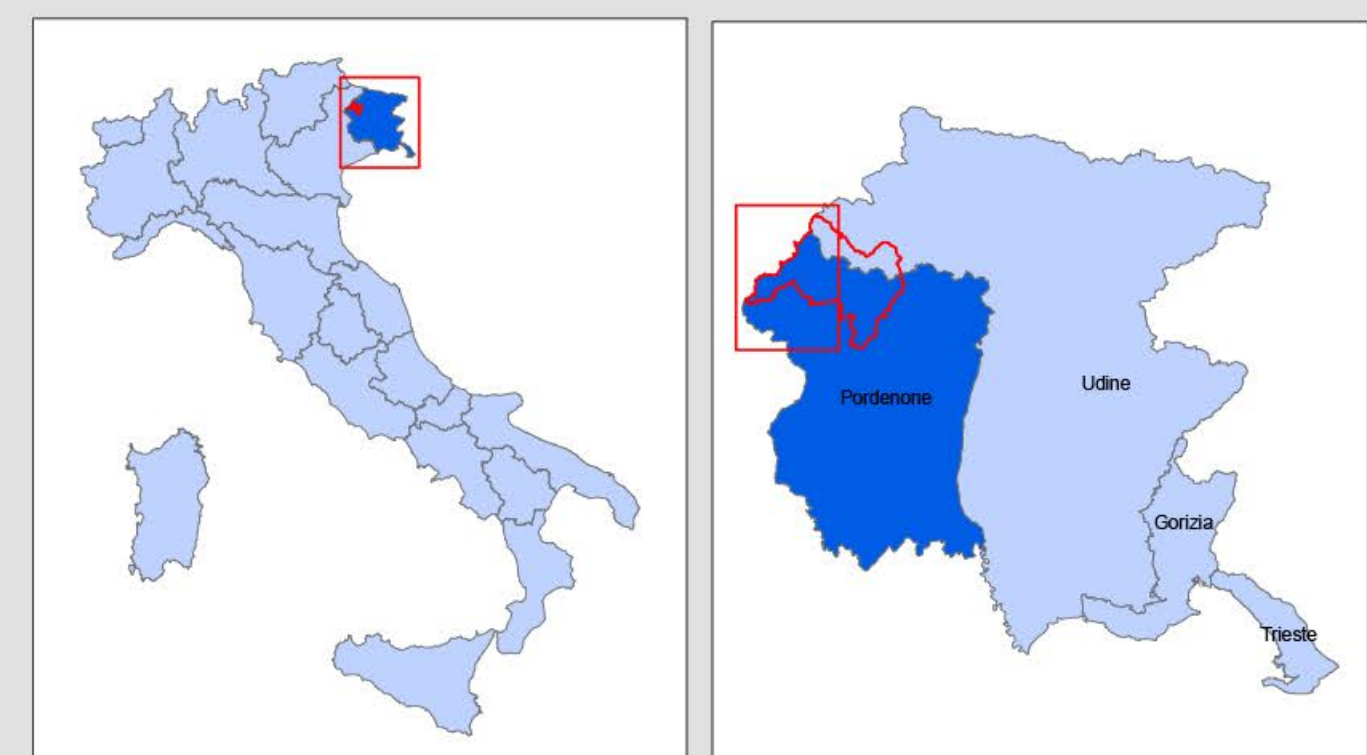
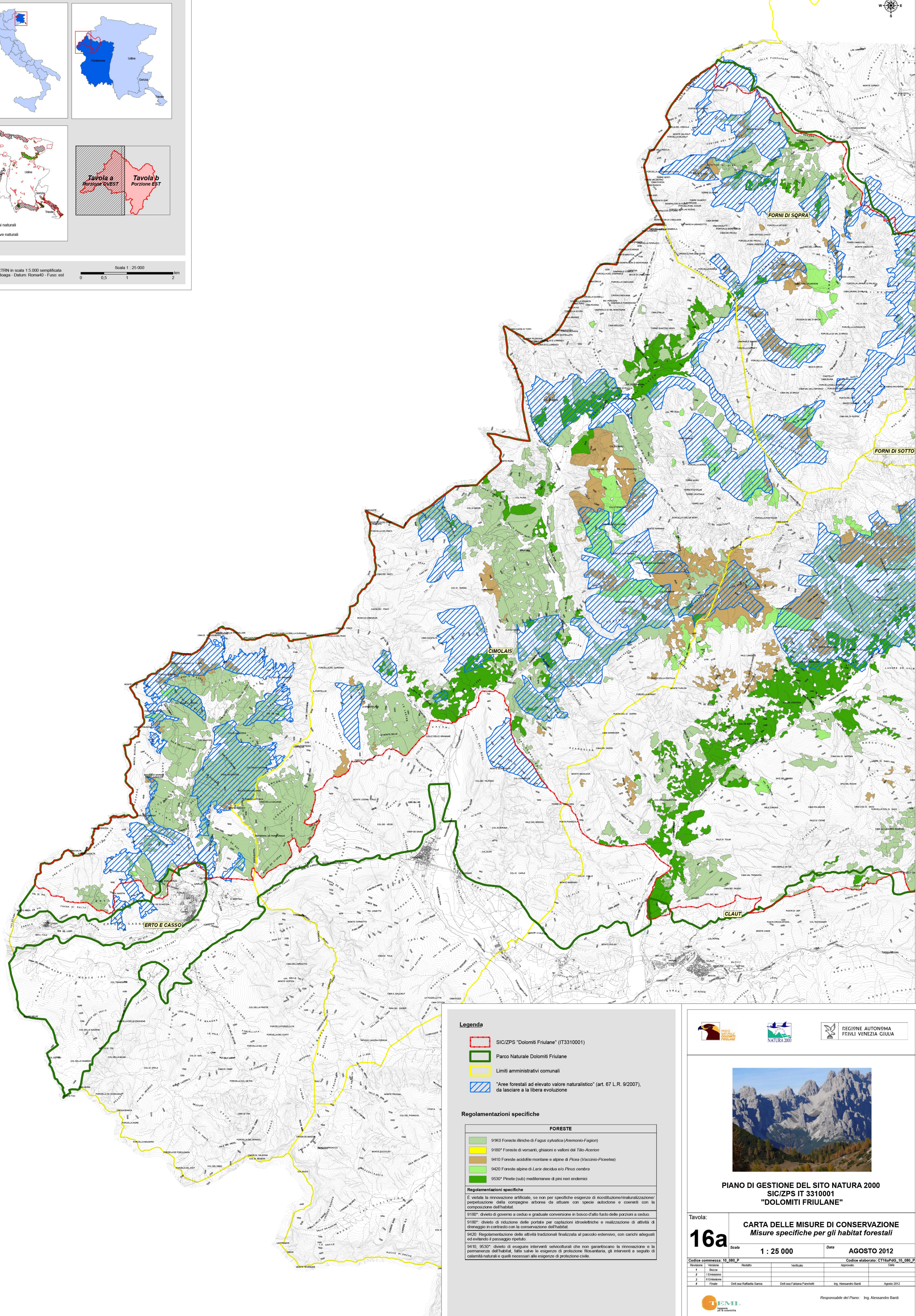

Legenda

- SIC/ZPS "Dolomiti Friulane" (IT3310001)
- Parco Naturale Dolomiti Friulane
- Limiti amministrativi comunali
- "Aree forestali ad elevato valore naturalistico" (art. 67 L.R. 9/2007), da lasciare a libera evoluzione

Regolamentazioni specifiche

| FORESTE | |
|---------|---|
| 91K0 | Foreste illiriche di <i>Fagus sylvatica</i> (Arenonio-Fagion) |
| 9180* | Foreste di versanti, ghiaioni e valloni del <i>Tilio-Acerion</i> |
| 9410 | Foreste acidofile montane e alpine di <i>Floea</i> (<i>Vaccinio-Piceetea</i>) |
| 9420 | Foreste alpine di <i>Larix decidua</i> e/o <i>Pinus cembra</i> |
| 9530* | Pinete (sub) mediterranee di pini neri endemici |

Regolamentazioni specifiche

E' vietata la rinnovazione artificiale, se non per specifiche esigenze di ricostituzione/naturalizzazione/ popolazione della compagine arborea da attuare con specie autoctone e coerenti con la composizione dell'habitat.

9180*: divieto di governo a ceduo e graduale conversione in bosco d'alto fusto delle porzioni a ceduo.

9180*: divieto di riduzione delle portate per captazioni idroelettriche e realizzazione di attività di drenaggio in contrasto con la conservazione dell'habitat.

9420: Regolamentazione delle attività tradizionali finalizzata al pascolo estensivo, con carichi adeguati ed evitando il passeggiamento ripetuto.

9410, 9530*: divieto di eseguire interventi selvicolturali che non garantiscano la rinnovazione e la permanenza dell'habitat, fatte salve le esigenze di protezione fitosanitaria, gli interventi a seguito di calamità naturali e quelli necessari alle esigenze di protezione civile.

**PIANO DI GESTIONE DEL SITO NATURA 2000
 SIC/ZPS IT 3310001
 "DOLOMITI FRIULANE"**

16a

Scala **1 : 25.000** Data **AGOSTO 2012**

CARTA DELLE MISURE DI CONSERVAZIONE
Misure specifiche per gli habitat forestali

| Revisione | Versione | Recupero | Verificato | Approvato | Data |
|-----------|----------|----------|------------|-----------|------|
| 1 | 1 | | | | |
| 2 | 1 | | | | |
| 3 | 1 | | | | |
| 4 | 1 | | | | |

Codice commessa: 10_680_P
 Codice elaborato: CT16aP00_10_680_P
 Ditt. isa Raffaella Bara Ditt. isa Fabiana Panchetti Ing. Alessandro Bara Agosto 2012

Responsabile del Piano: Ing. Alessandro Bara

TEMIL
 Via L. Spallanzani, 26 - 00161 Roma
 06.4202200 - Fax 06.4201703
 e-mail: roma@temilambiente.it